

LESIONES MORTALES EN UNA PELEA

Nilo era un perrito que llegó a nuestra clínica en muy mal estado debido a una pelea. El latido cardíaco ya era débil, y la frecuencia respiratoria también estaba muy afectada. El color de las mucosas (pálidas) y el tipo de lesiones que presentaba el animal, hicieron que llegásemos a la conclusión de que existía una hemorragia interna, por lo que se procedió rápidamente a la intervención quirúrgica para intentar cortarla.

Desgraciadamente, debido a la gravedad de la situación, el perro falleció antes de conseguir cortar la hemorragia abdominal. Se realizó una necropsia y se observó que la cavidad torácica estaba muy afectada, estando parte de los pulmones completamente hemorrágicos.

CENTRO VETERINARIO ALFA ANIMAL

Estas fueron las imágenes que se obtuvieron durante la intervención:

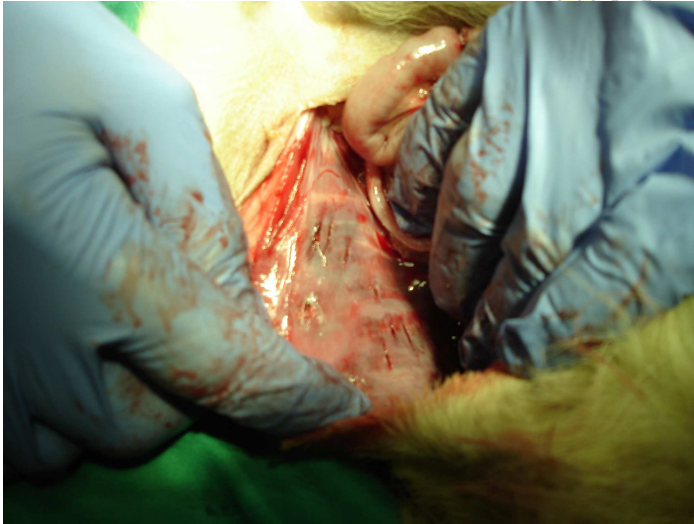

La pared interna de la cavidad abdominal, presenta en esta imagen hasta 6 orificios de entrada provocados por los colmillos del perro agresor. Se ve que el perro se ensañó con su víctima.

El dedo índice nos indica cómo se seccionó un vaso sanguíneo de vital importancia, provocando la profusa hemorragia abdominal que pudimos ver al abrir el perrito, y la consecuente muerte.



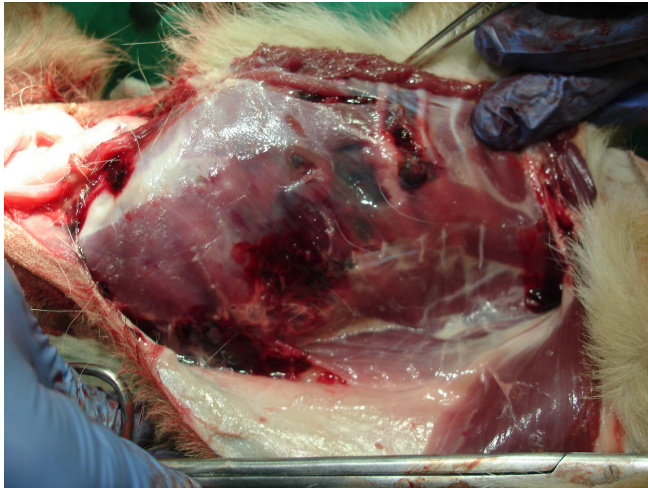

En esta imagen se ve la pared torácica tras separarla de la piel. Presenta varios hematomas, por lo que el perro agresor también dio varias colmilladas en esta zona.

ALFA ANIMAL

Aquí se ve la cara interna del costillar. El agujero provocado por la colmillada es de gran dimensión, y llegó a afectar al pulmón. Nilo tras la pelea ya estaba sentenciado a muerte.

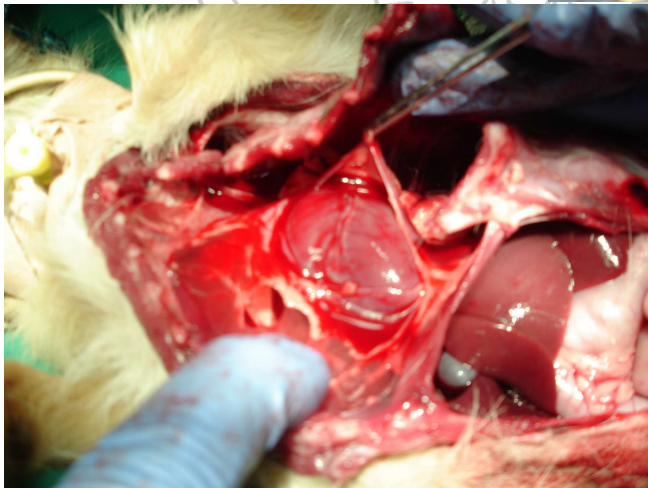
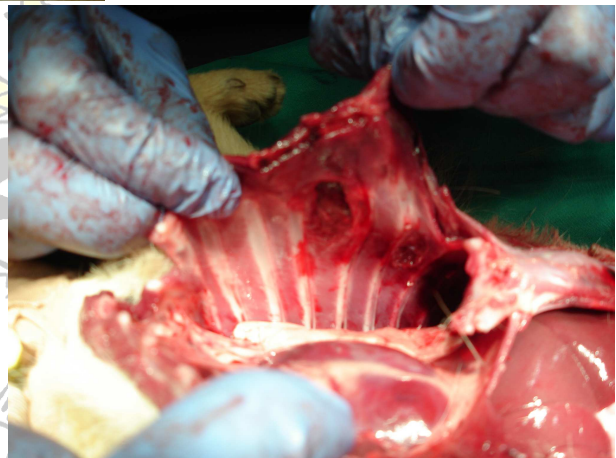

Al abrirle la bolsa pericárdica (bolsa membranosa que rodea al corazón), salió gran cantidad de líquido (hidropericarditis). Este problema ya lo tenía anterior a la pelea y era debido a una fatiga cardíaca.

DE TU ANIMAL DE COMPAÑIA

En ocasiones, por mucho que cuidemos a nuestra mascota, la mala suerte puede hacer acto de presencia. Recomendemos encarecidamente que tenga a su perro siempre bajo control para evitar estas situaciones. No dude en recriminar a aquellas personas que lleven perros agresivos sueltos y sin control, y si es necesario acuda a la policía local y presente una denuncia.